

CAIXA DO REGISTRO DE DESCARGA DE ADUTORA  
S/ESCALA

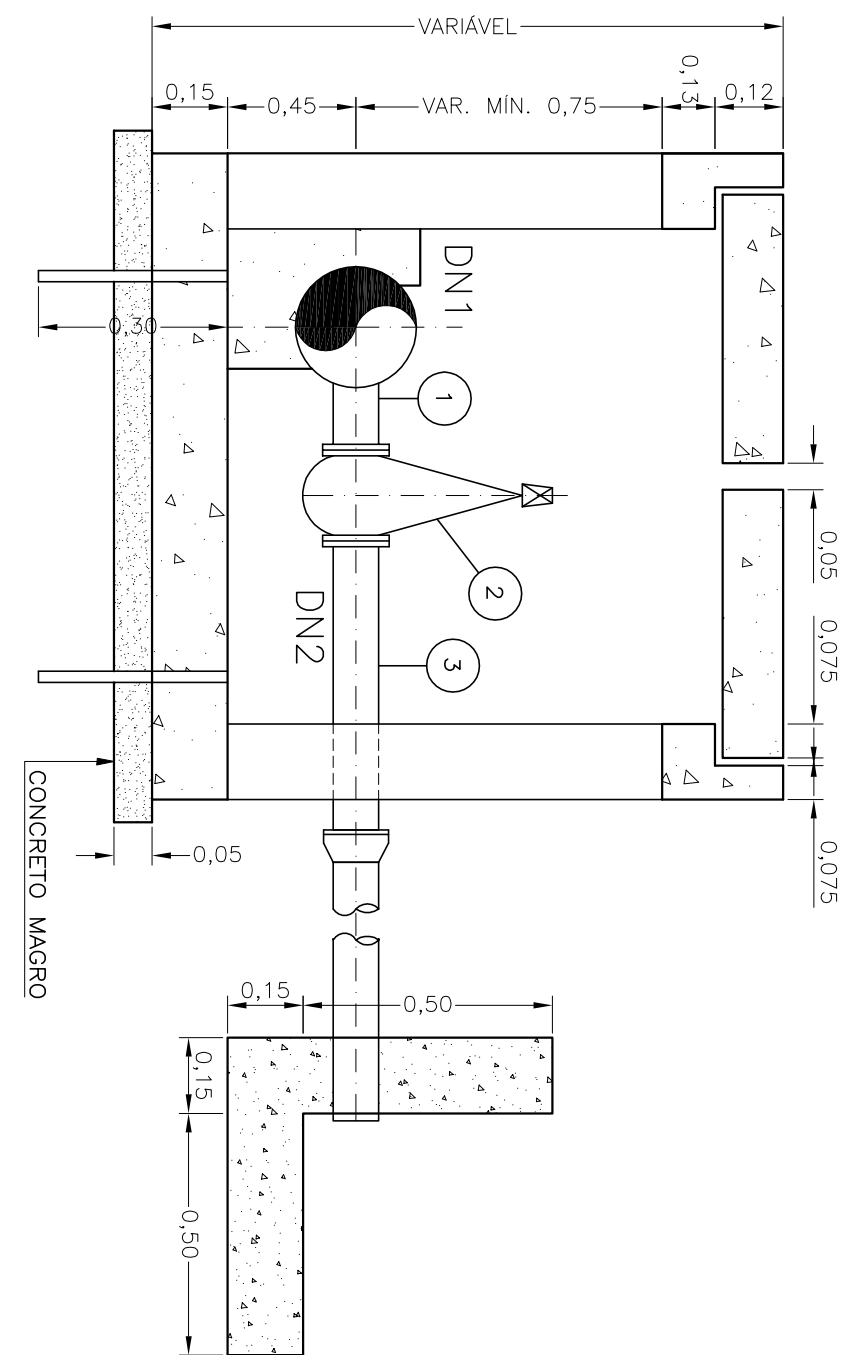

CORTE A-A  
S/ESCALA

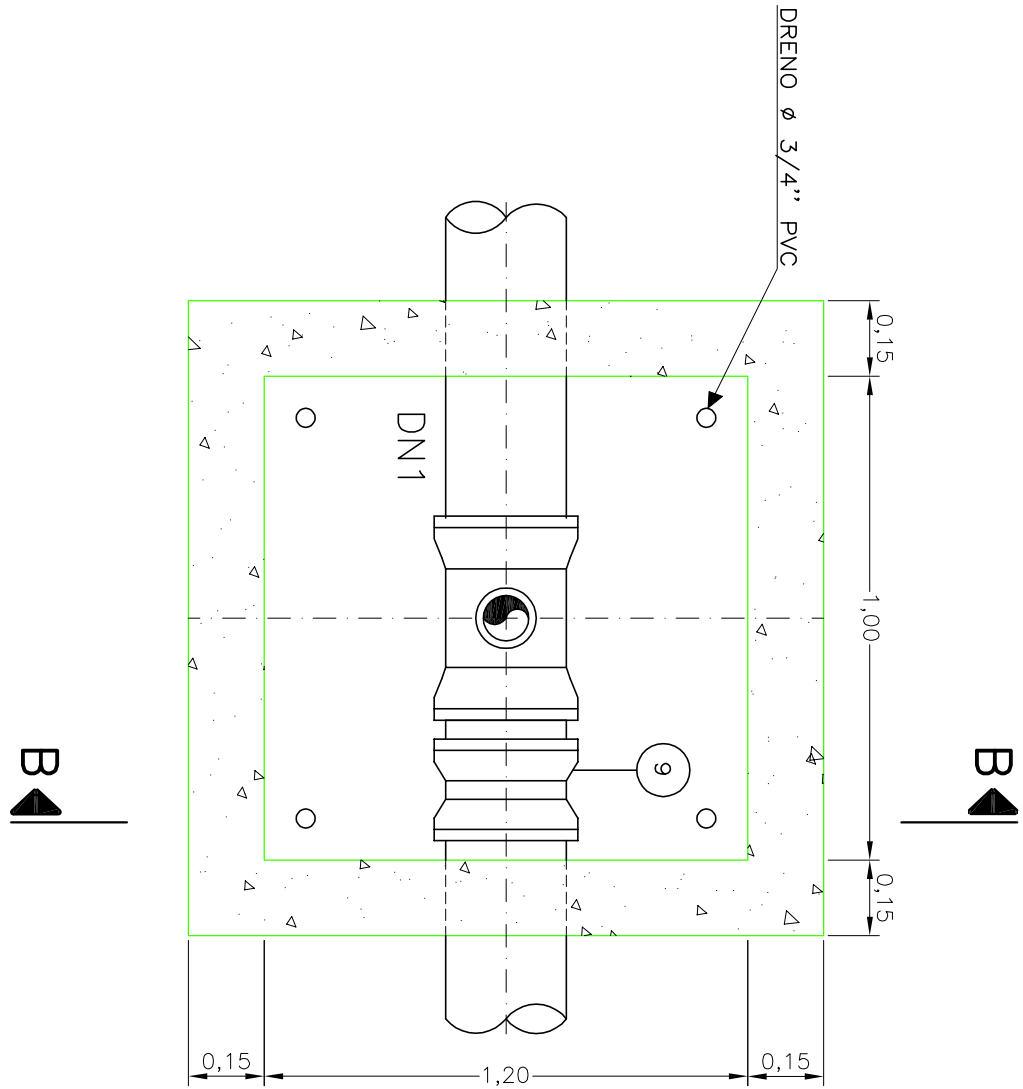

CAIXA DE VENTOSA  
S/ESCALA

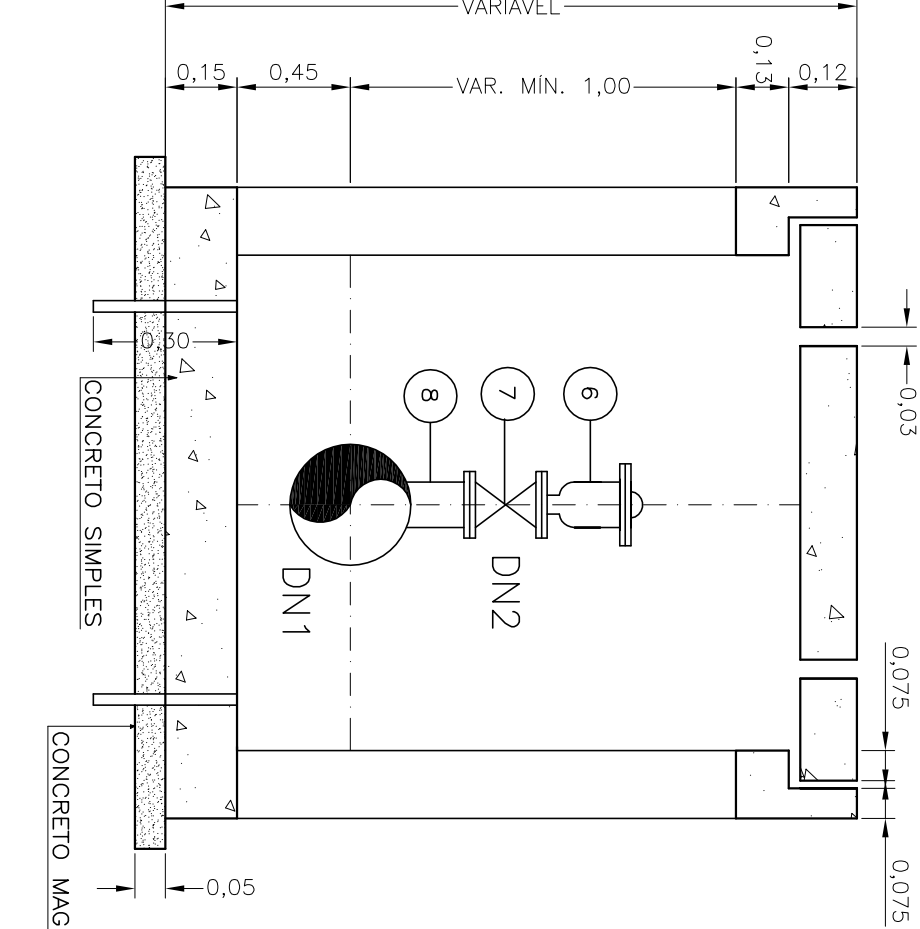

CORTE A-A  
S/ESCALA

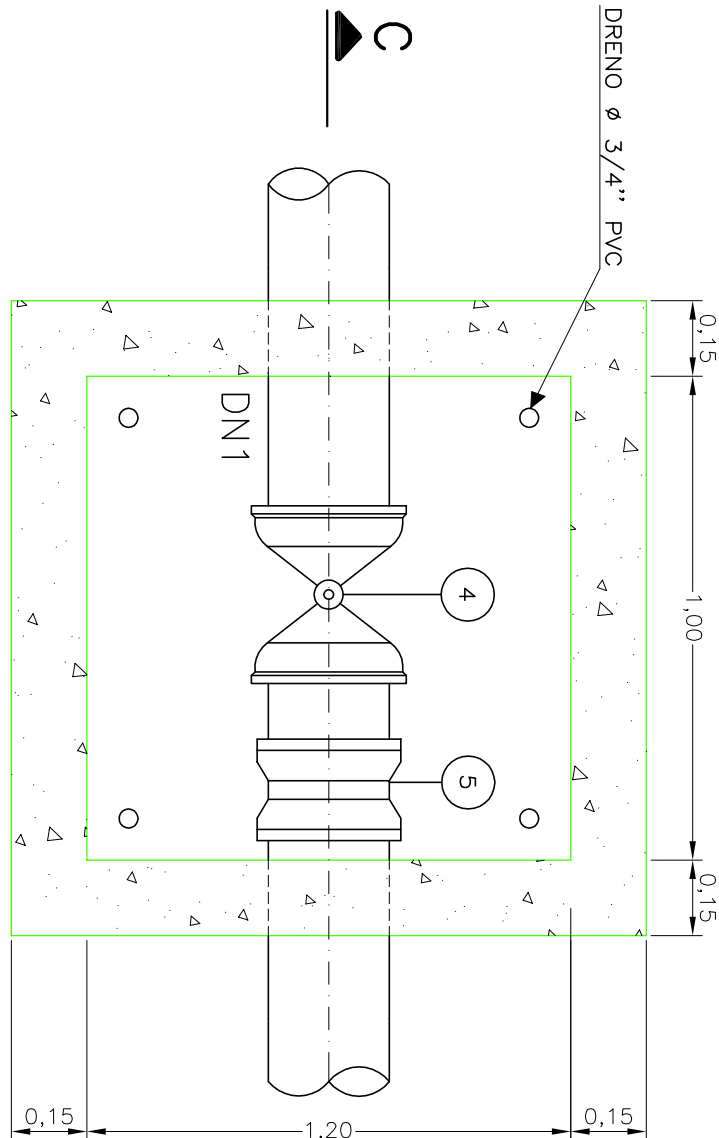

CAIXA DE REGISTRO  
S/ESCALA

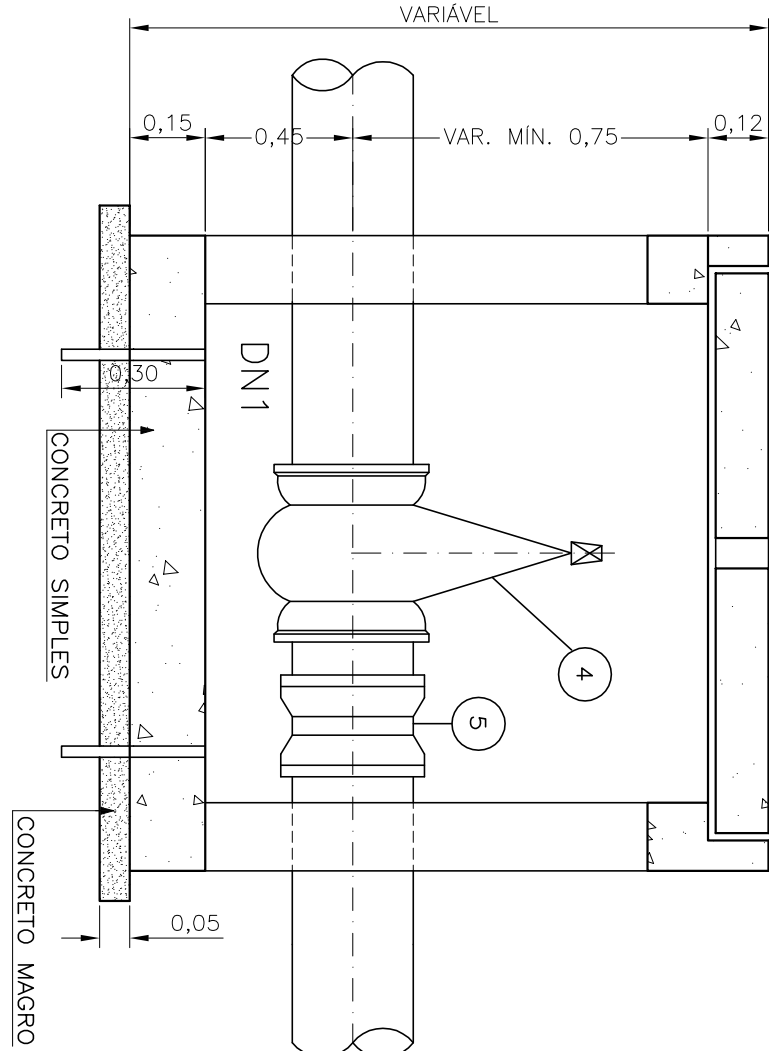

CORTE C-C  
S/ESCALA

RELAÇÃO DAS PEÇAS DA CAIXA DO REGISTRO DE DESCARGA

Nº	ESPECIFICAÇÃO	DIAM. (mm)	COMPR. (mm)	QUANT.
1	TE EM RPVC-DEFTT, JE-BBF, BOLSAS C/ANEL, EDBA OU SIMILAR	DN1xDN2	-	1
2	REGISTRO DE GAVETA CORPO CURTO EM F.F., C/FLANGES PN-16 C/CUNHA DE BORRACHA, C/ CABEÇOTE, EURO 23 OU SIMILAR	DN2	-	1
3	TUBO EM RPVC-DEFTT, FP, CLASSE DE PRESSÃO = 14kgf/cm <sup>2</sup> , CLASSE DE RIGIDEZ=2500N/m <sup>2</sup> , EDBA OU SIMILAR	DN2	700	1
4	LUVA DE CORRER EM RPVC-DEFTT, JE-BB, BOLSAS C/ ANEL, EDBA OU SIMILAR	DN1	-	1

DN2 = 50mm PARA DN1 ≤300mm  
DN2 = 100mm PARA DN1 >300mm

RELAÇÃO DAS PEÇAS DA CAIXA DO REGISTRO

Nº	ESPECIFICAÇÃO	DIAM. (mm)	COMPR. (mm)	QUANT.
4	REGISTRO DE GAVETA EM F.F., C/BOLSAS PN-16 C/CUNHA DE BORRACHA, C/ CABEÇOTE, EURO 25 OU SIMILAR	DN1	-	1
5	LUVA DE CORRER EM RPVC-DEFTT, JE-BB, BOLSAS C/ ANEL, EDBA OU SIMILAR	DN1	-	1

RELAÇÃO DAS PEÇAS DA CAIXA DE VENTOSA

Nº	ESPECIFICAÇÃO	DIAM. (mm)	COMPR. (mm)	QUANT.
6	VENTOSA TRÍPLICE FUNÇÃO EM F.F., C/ FLANGE PN-16	DN2	-	1
7	REGISTRO DE GAVETA CORPO CURTO EM F.F., C/FLANGES PN-16 C/CUNHA DE BORRACHA, C/ CABEÇOTE, EURO 23 OU SIMILAR	DN2	-	1
8	TE EM RPVC-DEFTT, JE-BBF, BOLSAS C/ANEL, EDBA OU SIMILAR	DN1xDN2	-	1
9	LUVA DE CORRER EM RPVC-DEFTT, JE-BB, BOLSAS C/ ANEL, EDBA OU SIMILAR	DN1	-	1

DN2 = 50mm PARA QUALQUER VALOR DE DN1

#### NOTAS:

- 1 - O DESENHO DE-0404-055-02-02 SUBSTITUI OS DESENHOS DE-0404-055-02-01 E DE-0404-055-02-01 A 08.
- 2 - OS DESENHOS DE-0404-055-02-02-09 E 10 SUBSTITUEM O DESENHO DE-0404-055-02-07.
- 3 - OS DESENHOS DE-0404-055-02-02-08 NÃO FOI ALTERADO.
- 4 - OS DESENHOS DE-0404-055-30-2-01 FOI EXCLUIDO.
- 5 - O DESENHO DE-0404-055-103-04 A 07 SUBSTITUEM OS DESENHOS DE-0404-055-103-01 E DE-0404-055-103-02.
- 6 - O DESENHO DE-0404-055-702-02 SUBSTITUI O DESENHO DE-0404-055-702-01.
- 7 - MEDIDAS EM METROS, EXCETO QUANDO INDICADO DE OUTRA FORMA.
- 8 - CASO SEJA NECESSÁRIO, A PAREDE DE ALVENARIA PODERÁ SER EXECUTADA EM CONCRETO CICLOPICO FICANDO O LIGAMENTO A CRITÉRIO DO ENGENHEIRO FISCAL.

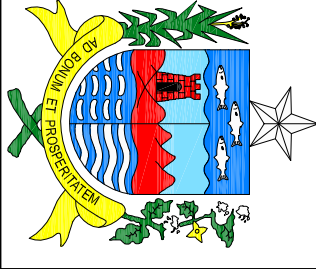
	
GOVERNO DO ESTADO DE ALAGOAS	
SECRETARIA DE INFRA-ESTRUTURA - SEINFRA	

**COHIDRO**  
Consultoria Estudos e Projetos S/C Ltda.

PROJETO EXECUTIVO DO 2º TRECHO DO CANAL ALAGUANO ( km 45 ao km 75 )  
E PROJETOS BÁSICOS DOS PERÍMETROS DE IRRIGAÇÃO  
E SISTEMAS ADUTORES ASSOCIADOS AO CANAL DO SERTÃO ALAGUANO

PERÍMETRO DE IRRIGAÇÃO PARICONHA-I  
PROJETO BÁSICO  
CAIXAS DE VENTOSAS, REGISTROS DE DESCARGAS e  
REGISTROS DE MANOBRAS-TÍPICAS

DATA:	20 / 12 / 2004	PROCESSO:	DE-0404-055-002-08-REV.0	ASSINADO:	DE-0404-055-002-08
DES:	ELIANDO	DES:		REVISÃO:	
ASS:		ASS:		ESCALA:	
VISTO:		VISTO:		INDICADA:	0